

Basel, Sektion 2

+ BA 184-2 / 30.09.04 w1

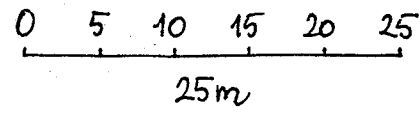

3114⁰²
B3115⁰³

22. Okt. 2004

3202⁰¹
B2795⁰²

Anlageperimeter R=31m

KANTON BASEL-LANDSCHAFT
Gemeinde Allschwil

KANTON BASEL-LANDSCHAFT
Gemeinde Allschwil

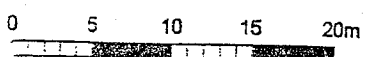
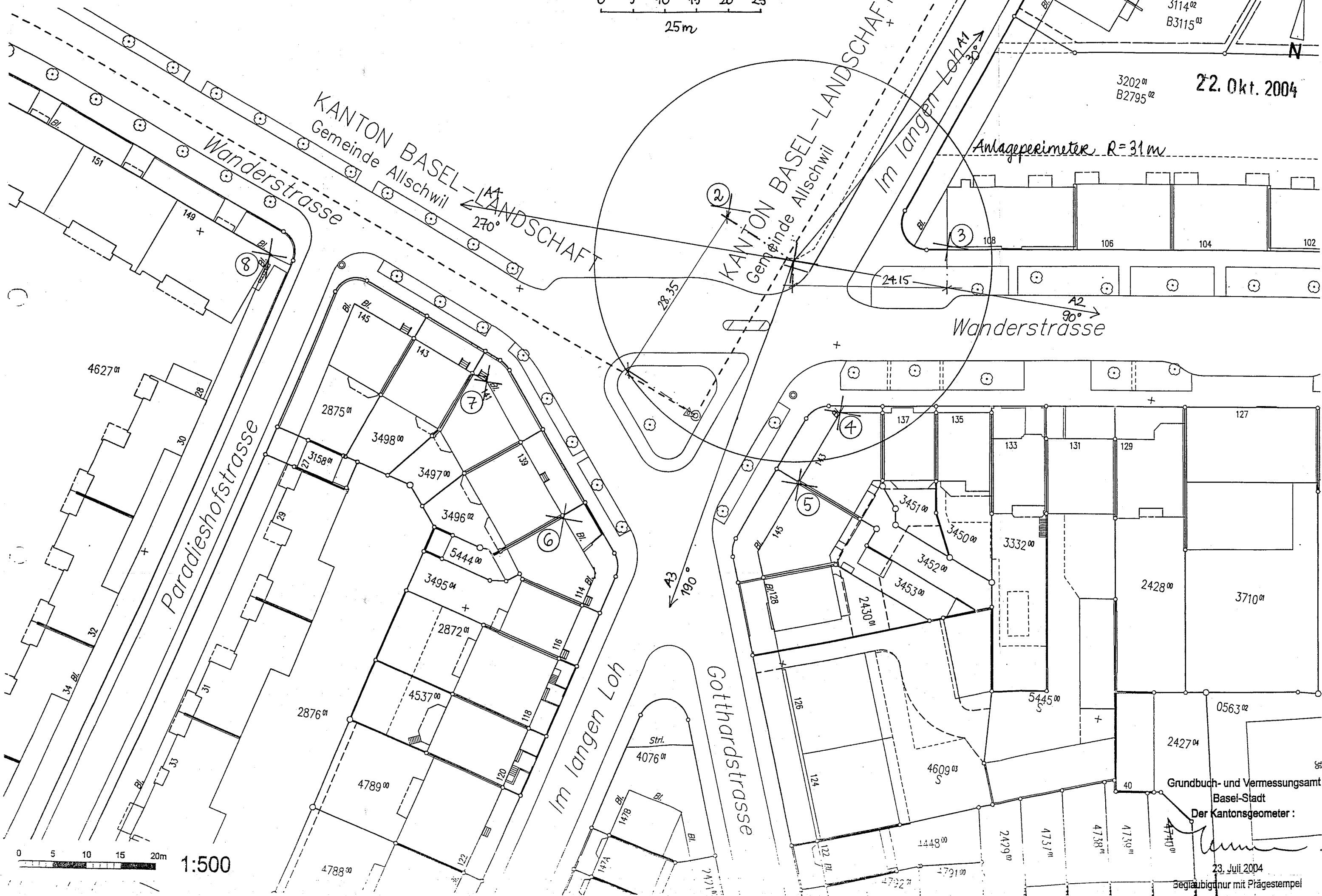

1:500

Grundbuch- und Vermessungsamt
Basel-Stadt
Der Kantonsgeometer:

[Signature]

23. Juli 2004

beglaubigt nur mit Prägestempel

Bauherr:	Thurgauerstrasse 60 CH - 8050 Zürich
Ort:	Datum: 22. Okt. 2004
Vertreter der Bauherrschaft:	ABEL Bifang 18 CH - 4665 Oftringen
Ort:	Datum:
Projektverfasser:	COMPLAN Complan AG Airport Business Center 60, 3123 Belp
Ort: Belp	Datum: 30.09.04
Grundeigentümer:	Ort: Datum:
Masteigentümer:	Ort: Datum: 19.10.04
Basler Verkehrs-Betriebe Leiter Elektrische Anlagen <i>D. Schweizer</i>	

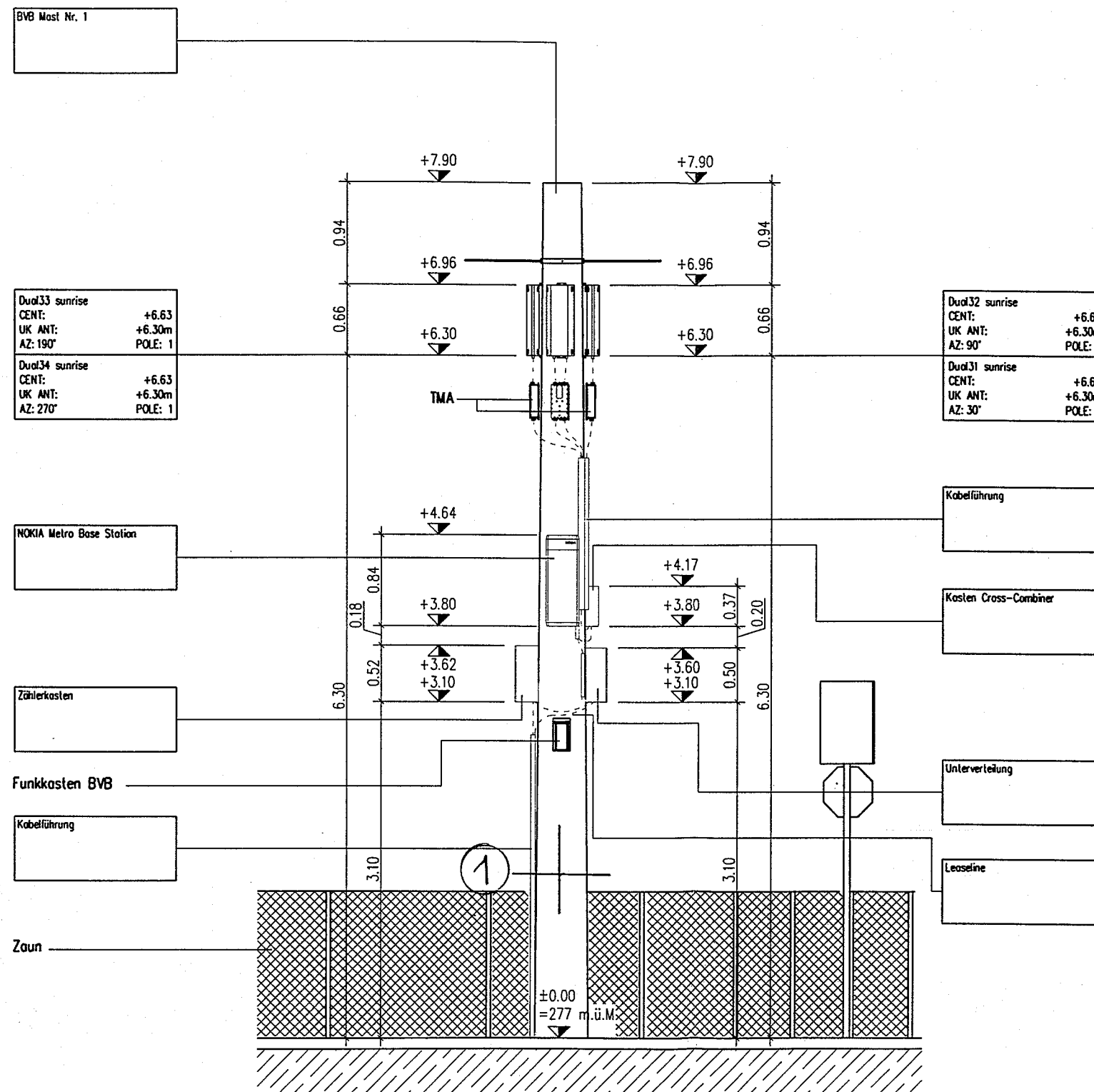

	Bestehend
	Abbruch
	Neu

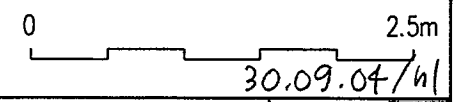

Drawing description: Ansicht "A"		Expansion: 0		COMPLAN		PT Manager: Rene Fritsch		Index: B		Description: Änderung Koordinaten		Drawn: Complan AG / SS		Date: 30.09.2004		Site: BVB Mast		Site number / candidate: BA184-2		TDC Schweiz AG	
Address and Parcelle number: Wanderstrasse		Orange:		Complan AG Airport Business Center 60 3123 Belp Phone: 031 818 00 20 Fax: 031 818 00 21		Cluster Manager: 609241		Easting: 266812		Northing: ± 0.00 = 277 m.ü.M.		Sea-level: ± 0.00 = 277 m.ü.M.		Dekination: NS		Place: Basel		Postcode: 4054		Stauffacherstrasse 65 CH-3014 Bern	
Scale: 1:50		Drawn: SS		Checked: 28.07.2004		Date: 28.07.2004		Date: 28.07.2004		Date: 28.07.2004		Date: 28.07.2004		Date: 28.07.2004		Drawing number: BA184-2_PA_02_B		Type: BTS		Headquarter: Thurgauerstrasse 60 CH - 8050 Zürich	

Page: (2/3)
PA PERMIT APPLICATION

Bauherr:	Thurgauerstrasse 60 CH - 8050 Zürich
Ort:	Datum:
22. Okt. 2004	
Vertreter der Bauherrschaft:	ABEL Bifang 18 CH - 4665 Oftringen
Ort:	Datum:
Projektverfasser:	COMPLAN Complan AG Airport Business Center 60, 3123 Belp
Ort: Belp	Datum: 30.09.04
Grundeigentümer:	
Ort:	Datum:
Masteigentümer:	
Ort: Basel	Datum: 19.10.04
Basler Verkehrs-Betriebe Leiter Elektrische Anlagen <i>D. Schweizer</i>	

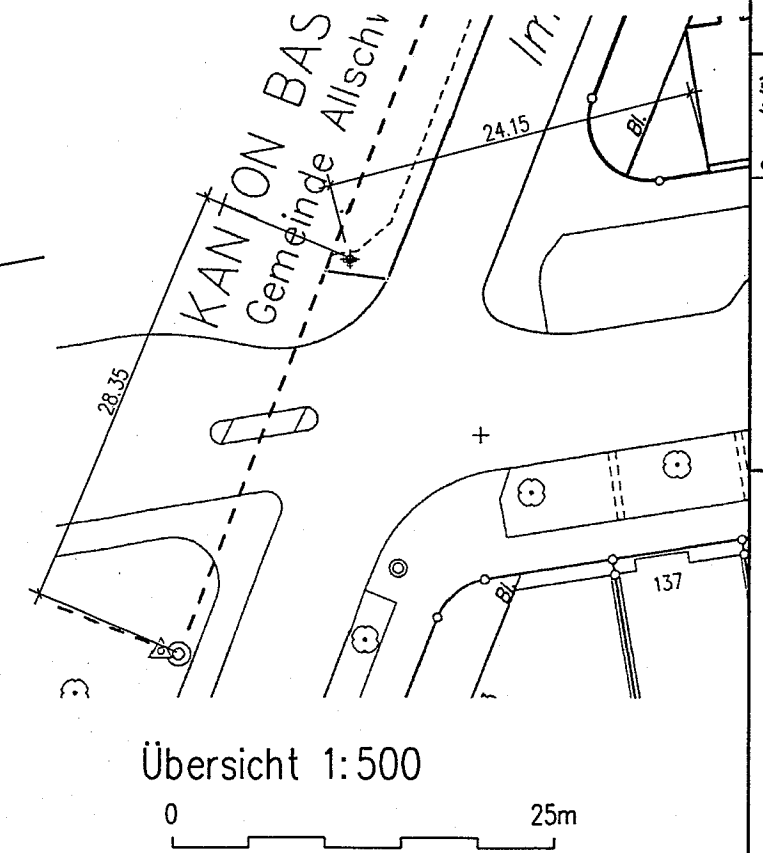
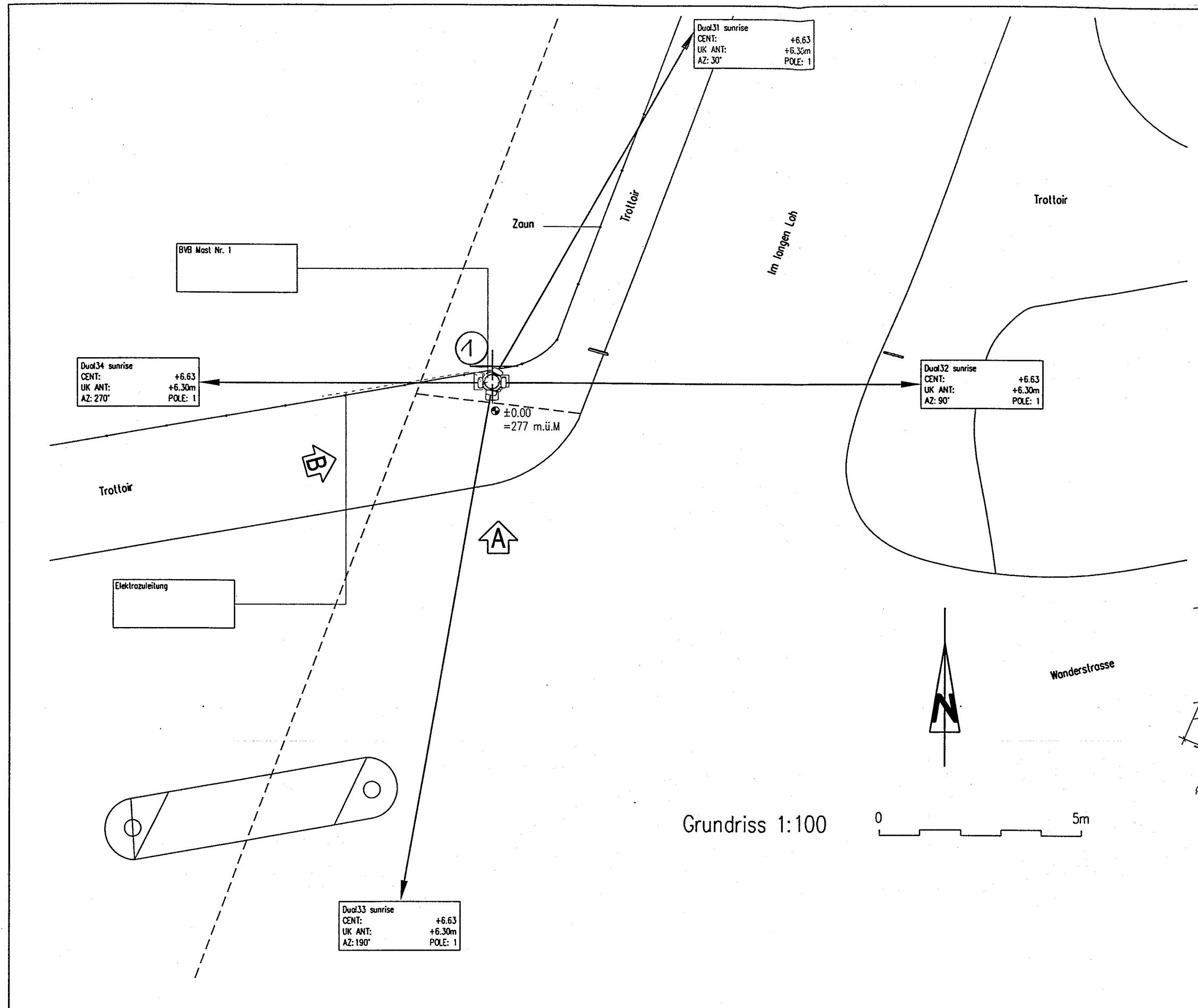

Grundriss 1:100

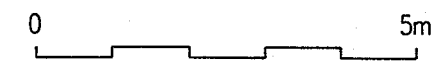

Übersicht 1:500

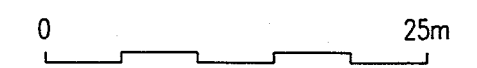

Bestehend
 Abbruch
 Neu

Page: (1/3)
PA PERMIT APPLICATION

Drawing description: Grundriss/Übersicht		Expansion: 0		PT Manager: Rene Fritschi	Index: B	Description: Änderung Koordinaten	Drawn: Complan AG / SS	Date: 30.09.2004	Site: BVB Mast	Site number / candidate: BA184-2	
Address and Parcelle number: Wanderstrasse		Orange:			Cluster Manager: 609241	C				Place: Basel	
Scale: 1:500/1:100	Drawn: SS	Checked:	Complan AG Airport Business Center 60 3123 Belp Phone: 031 818 00 20 Fax: 031 818 00 21	Northing: 266812 Sec-level: ± 0.00 = 277 m ü.M. Declination: NS	D				Drawing number: BA184-2_PA_01_B	Type: BTS	Staufacherstrasse 65 CH-3014 Bern Headquarter: Thurgauerstrasse 60 CH - 8050 Zürich

30.09.04/m

Bauherr:	Thurgauerstrasse 60 CH - 8050 Zürich
Ort:	Basel
Datum:	5. Okt. 2004
Vertreter der Bauherrschaft:	ABEL Bifang 12. CH - 4665 Oftringen
Ort:	OFTRINGEN
Datum:	30.9.04
Projektverfasser:	COMPLAN Complan AG Airport Business Center 60, 3123 Belp
Ort Belp:	Datum: 30.09.04
Grundeigentümer:	
Ort:	Datum:
Masteigentümer:	
Ort:	Basel Datum: 19.10.04
Basler Verkehrs-Betriebe Elektrische Anlagen	

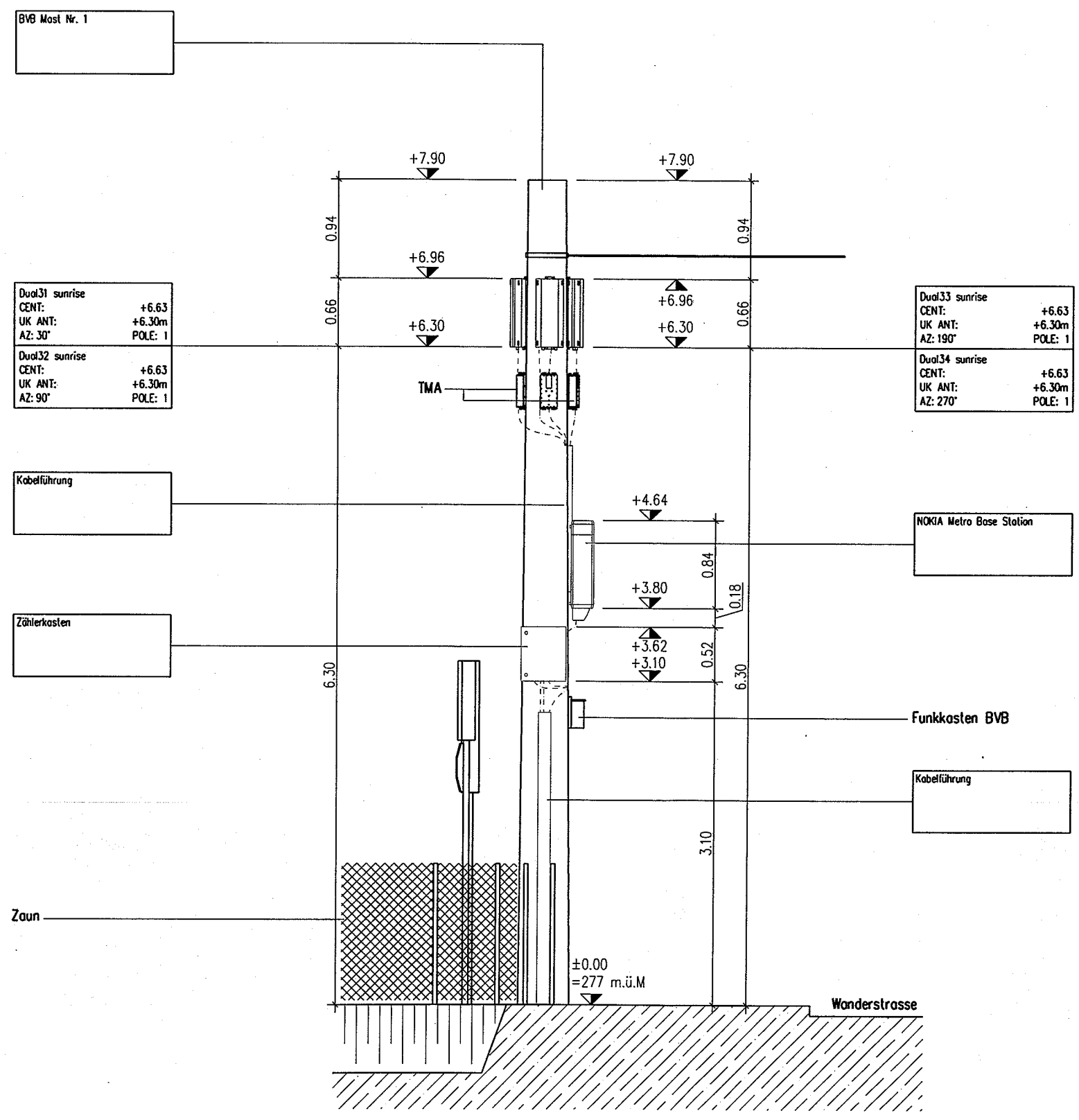

- Bestehend
- Abbruch
- Neu



Drawing description: Ansicht "B"		Expansion: 0		PT Manager: Rene Fritschi	Index: B	Description: Änderung Koordinaten	Drawn: Complan AG / SS	Date: 30.09.2004	Site: BVB Mast	Site number / candidate: BA184-2	
Address and Parcelle number: Wanderstrasse		Orange:		Complan AG Airport Business Center 60 3123 Belp Phone: 031 818 00 20 Fax: 031 818 00 21	Easting: 609241	C				Place: Basel	
Scale: 1:50	Drawn: SS Date: 28.07.2004	Checked:	Swisscom:	Northing: 266812	D				Drawing number: BA184-2_PA_03_B	Type: BTS	Headquarter: Thurgauerstrasse 60 CH-8050 Zürich
				Sea-level: ± 0.00 = 277 m.ü.M.	E						
				Deklination:	F						
				Phase: NS	G						

Page: (3/3)
PA PERMIT APPLICATION

Bauherr:	Thurgauerstrasse 60 CH - 8050 Zürich
Ort:	TDC Switzerland AG Thurgauerstrasse 60 8050 Zürich
Datum:	5. Okt. 2004
Vertreter der Bauherrschaft:	ABEL Biring 18 CH - 4665 Oftringen
Ort:	OFTRINGEN
Datum:	30.9.04
Projektverfasser:	COMPLAN Complan AG Airport Business Center 60, 3123 Belp
Ort: Belp	Datum: 30.09.04
Grundeigentümer:	
Ort:	
Datum:	
Masteigentümer:	
Ort:	Basler Verkehrs-Betriebe
Datum:	19.10.04
Leiter Elektrische Anlagen	D. Schweizer

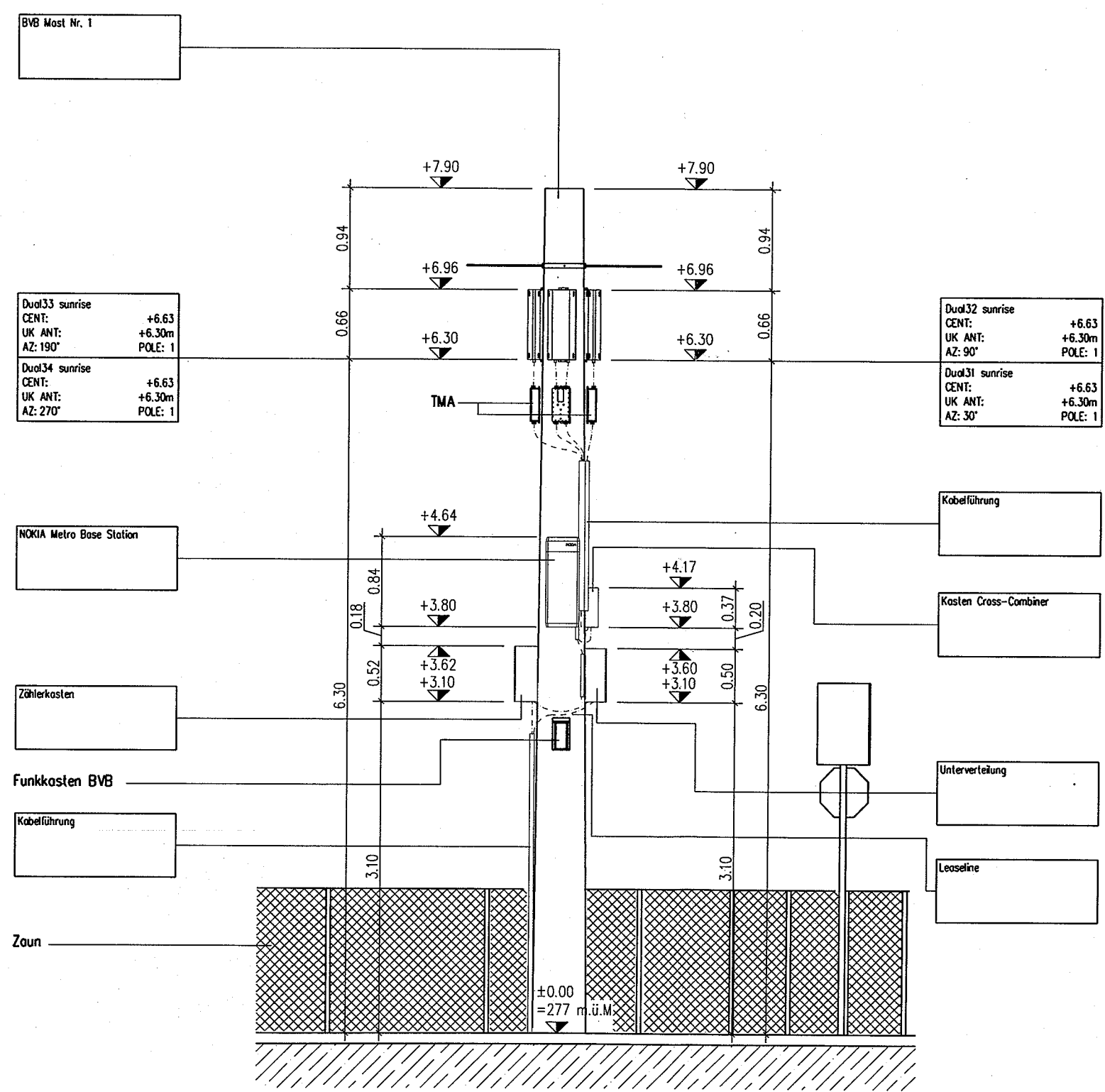

Bestehend
 Abbruch
 Neu

Drawing description: Ansicht "A"		Expansion: 0				PT Manager: Rene Fritschli		Index: Description:		Drawn: Complan AG / SS		Date: 30.09.2004		Site: BVB Mast		Site number / candidate: BA184-2			
Address and Parcelle number: Wanderstrasse		Orange:		Complan AG Airport Business Center 60 3123 Belp Phone: 031 818 00 20 Fax: 031 818 00 21		Cluster Manager:		B Änderung Koordinaten						Place: Basel		Postcode: 4054		Stauffacherstrasse 65 CH-3014 Bern	
Scale: 1:50		Drawn: SS Date: 28.07.2004				Eosling: 609241		C						Drawing number: BA184-2_PA_02_B		Type: BTS		Headquarter: Thurgauerstrasse 60 CH - 8050 Zürich	
		Checked:				Northing: 266812		D											
		Swisscom:				Sea-level: ± 0.00 = 277 m ü.M.		E											
						Deklination:		F											
						Phase: NS		G											

Page: (2/3)
 PA PERMIT APPLICATION

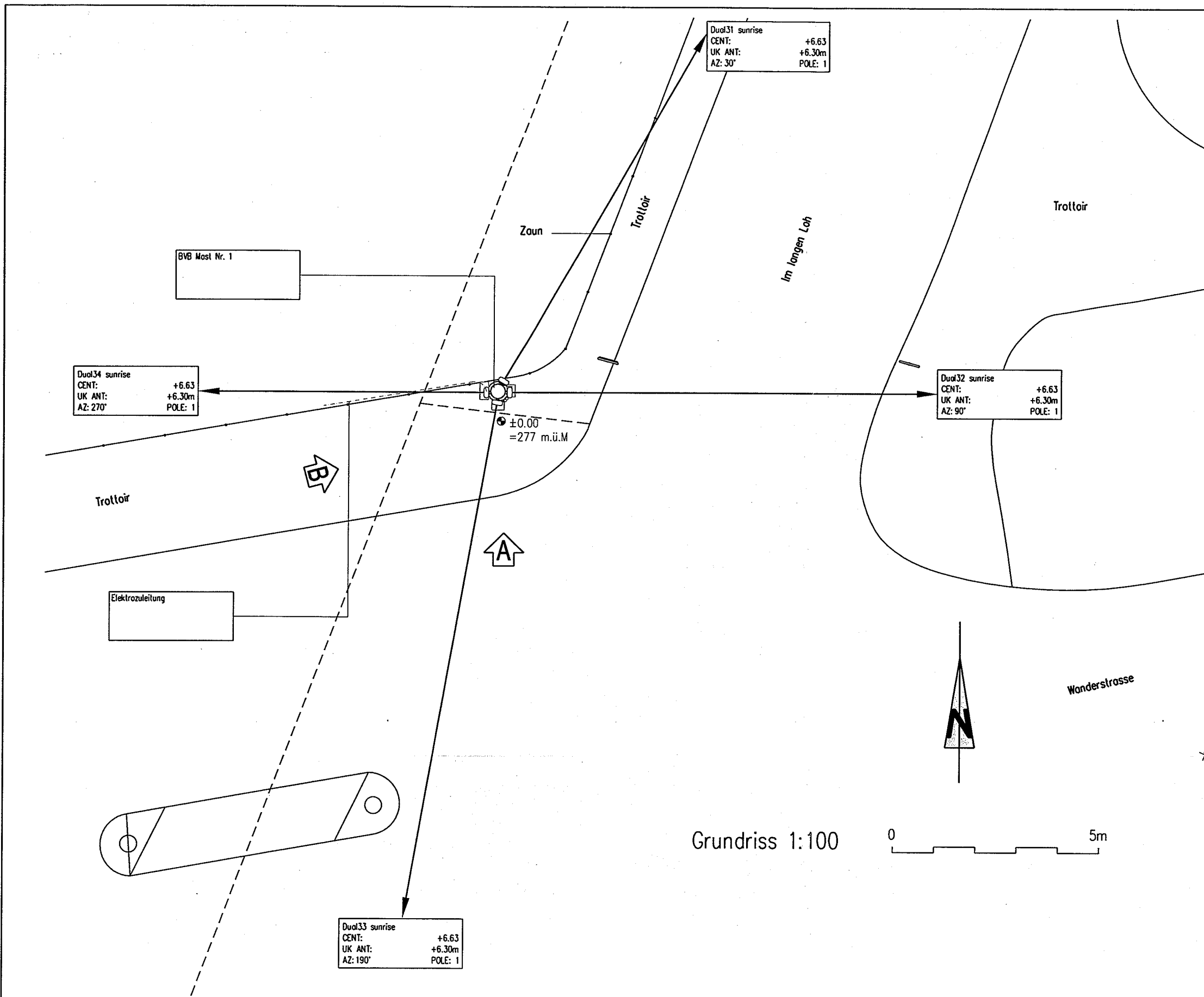

Bauherr:	Thurgauerstrasse 60 CH - 8050 Zürich
Ort:	Thurgauerstrasse 60 8050 Zürich
Datum:	5. Okt. 2004
Vertreter der Bauherrschaft:	ABEL Bifäng 18 CH - 4665 Oftringen
Ort:	OFTRINGEN
Datum:	30.9.04
Projektverfasser:	COMPLAN Complan AG Airport Business Center 60, 3123 Belp
Ort: Belp	Datum: 30.09.04
Grundeigentümer:	
Ort:	
Datum:	
Masteigentümer:	
Ort:	Basel
Datum:	29.10.04
Basler Verkehrs-Betriebe Leiter Elektrische Anlagen D. Schweizer	

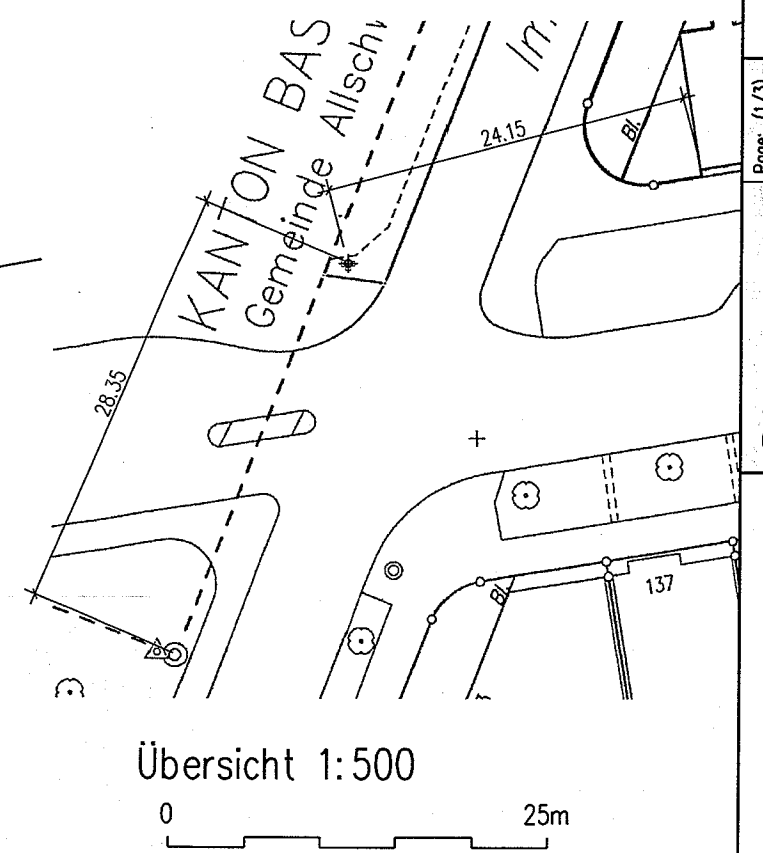

Grundriss 1:100

Übersicht 1:500

- Bestehend
- Abbruch
- Neu

Drawing description: Grundriss/Übersicht		Expansion: 0		PT Manager: Rene Fritschi	Index: B	Description: Änderung Koordinaten	Drawn: Complan AG / SS	Date: 30.09.2004	Site: BVB Mast	Site number / candidate: BA184-2	
Address and Parcelle number: Wanderstrasse		Orange:			Cluster Manager: 609241	C				Place: Basel	
Scale: 1:500/1:100	Drawn: SS Date: 28.07.2004	Checked:	Complan AG Airport Business Center 60 3123 Belp Phone: 031 818 00 20 Fax: 031 818 00 21	Easting: 266812	D				Postcode: 4054	Postcode: 4054	TDC Schweiz AG Stauffacherstrasse 65 CH-3014 Bern Headquarter: Thurgauerstrasse 60 CH - 8050 Zürich
		Swisscom:		Sea-level: ± 0.00 = 277 m ü.M.	E				Drawing number: BA184-2_PA_01_B	Type: BTS	
				Deklination: NS	F						
				Phase: NS	G						

Page: (1/3)
PA PERMIT APPLICATION

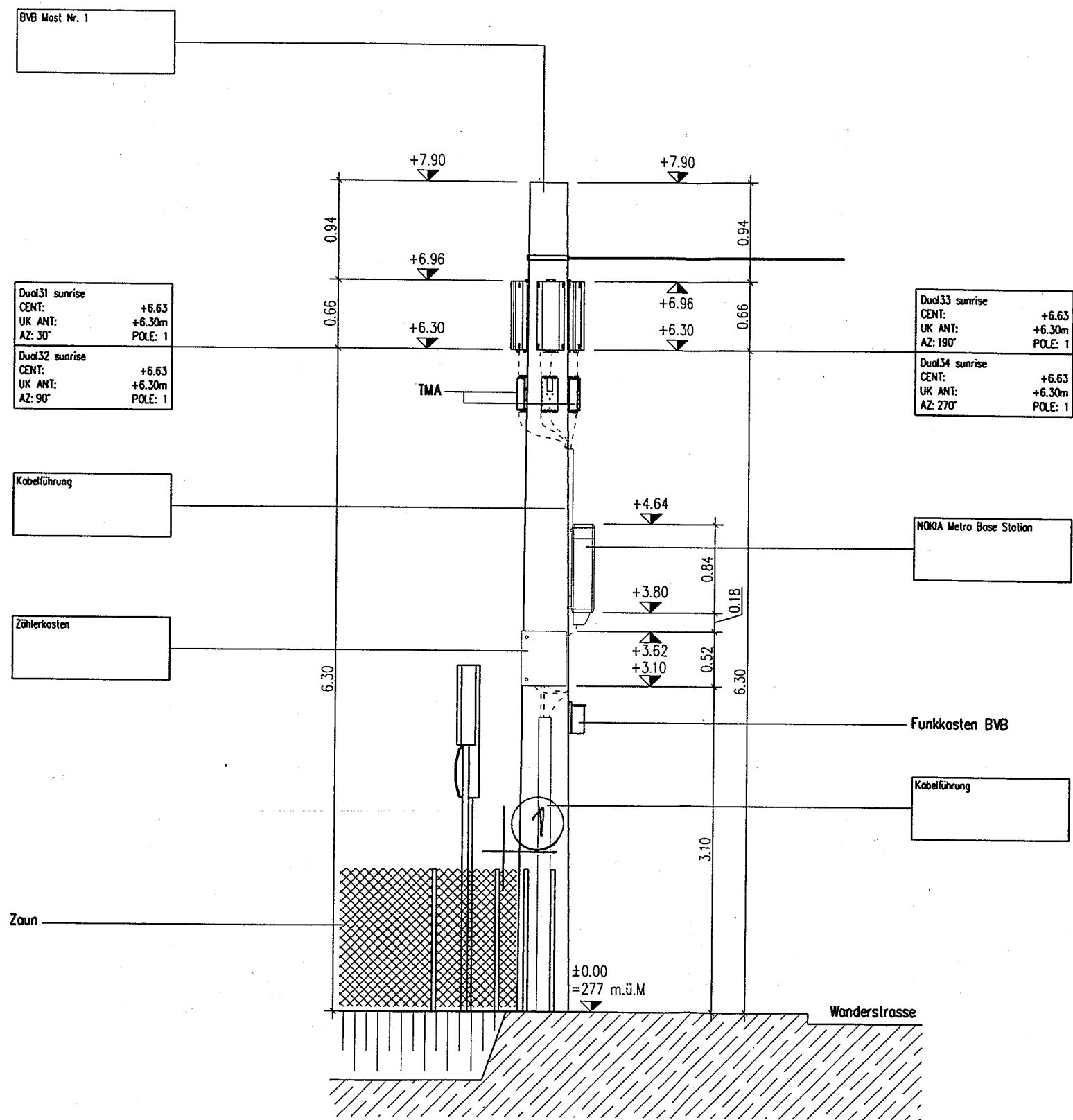

Dual31 sunrise
CENT: +6.63
UK ANT: +6.30m
AZ: 30° POLE: 1

Dual32 sunrise
CENT: +6.63
UK ANT: +6.30m
AZ: 90° POLE: 1

Dual33 sunrise
CENT: +6.63
UK ANT: +6.30m
AZ: 190° POLE: 1

Dual34 sunrise
CENT: +6.63
UK ANT: +6.30m
AZ: 270° POLE: 1

Bauherr: Thurgauerstrasse 60
CH - 8050 Zürich

Ort: Datum: 22. Okt. 2004

Vertreter der Bauherrschaft: Bifang 18
CH - 4665 Oftringen

Ort: Datum:

Projektverfasser: Complan AG
Airport Business Center 60, 3123 Belp

Ort: Belp Datum: 30.09.04

Grundeigentümer:
Ort: Datum:

Masteigentümer:
Ort: Basel Datum: 19.10.04
Basler Verkehrs-Betriebe
Leiter Elektrische Anlagen D. Schweizer

Bestehend

Abbruch

Neu

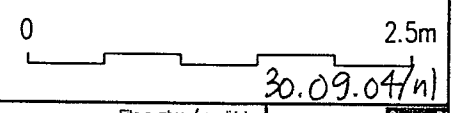

Drawing description: Ansicht "B"		Expansion: 0	COMPLAN Complan AG Airport Business Center 60 3123 Belp Phone: 031 818 00 20 Fax: 031 818 00 21	PT Manager: Rene Fritsch	Index: B	Description: Änderung Koordinaten	Drawn: Complan AG / SS	Date: 30.09.2004	Site: BVB Mast	Site number / candidate: BA184-2	TDC Schweiz AG Siauflocherstrasse 65 CH-3014 Bern Headquarter: Thurgauerstrasse 60 CH - 8050 Zürich
Address and Parcellen number: Wanderstrasse		Orange:		Cluster Manager:	Description: C				Place: Basel	Postcode: 4054	
Scale: 1:50	Drawn: SS	Checked:	Swisscom:	Easting: 609241	Description: D			Drawing number: BA184-2_PA_03_B	Type: BTS		
	Date: 28.07.2004	Date:		Northing: 266812	Description: E						
				Sea-level: ± 0.00 = 277 m ü.M.	Description: F						
				Dekination:	Description: G						
				Phase: NS							

Page: (3/3)
PA PERMIT APPLICATION

Basel, Sektion 2

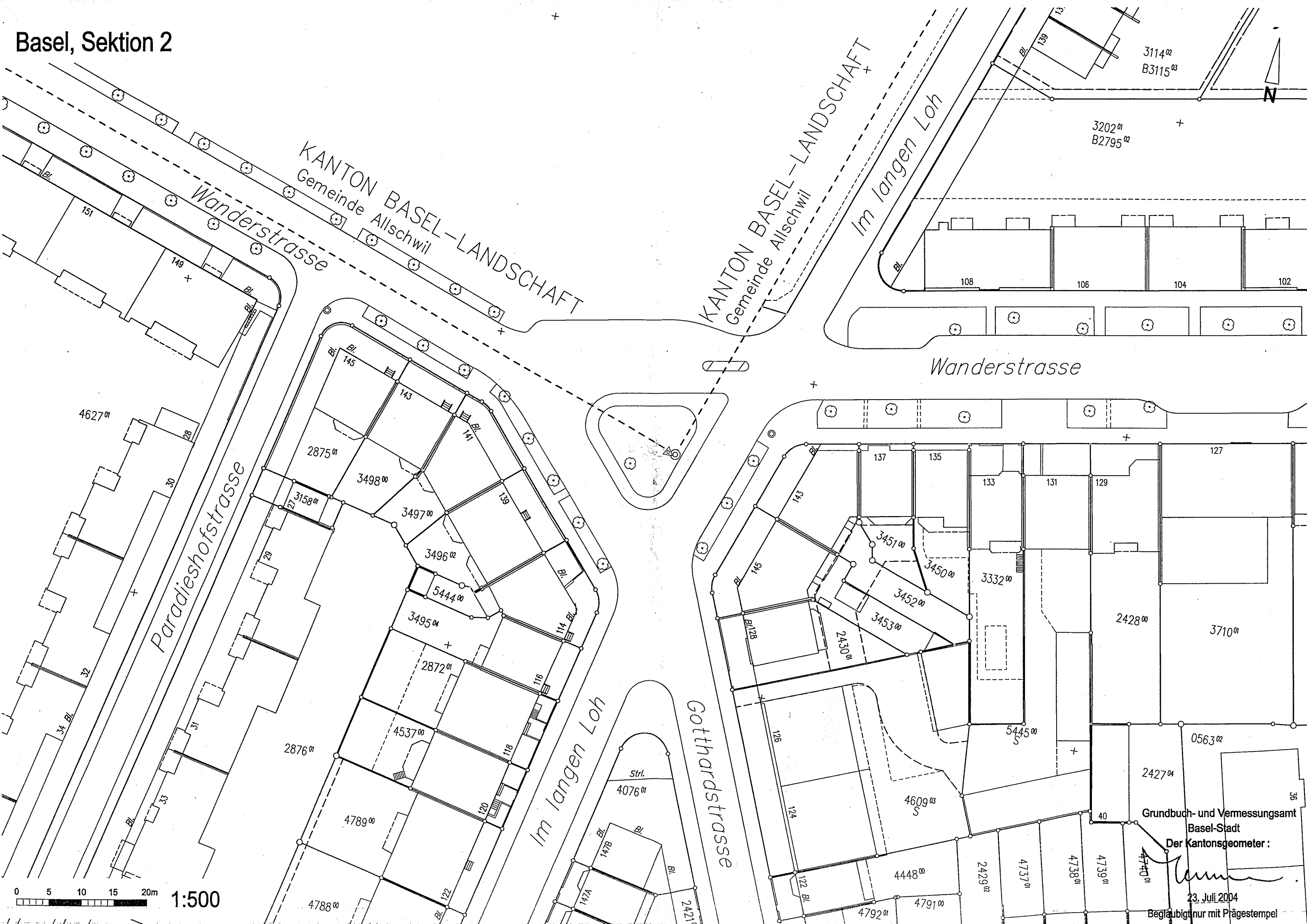

0 5 10 15 20m 1:500

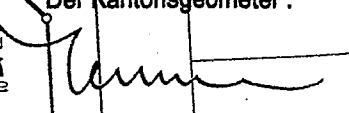
Grundbuch- und Vermessungsamt
 Basel-Stadt
 Der Kantonsgeometer:

 23. Juli 2004
 Beglaubigung nur mit Prägestempel